



Informe de Incidentes Viales Acumulado Año
Enero 01 a Diciembre 19 de 2021 - Comparativo con 2020 y 2019

Semana N°
51

Muertos en incidentes viales - Acumulado al 19 de diciembre

	2019				2020				2021				Diferencia 2021 - 2019	Variación 2021-2019	Diferencia 2021 - 2020	Variación 2020-2021
	F	M	Total	%	F	M	Total	%	F	M	Total	%				
Motociclista	2	88	90	38%	6	73	79	41%	11	86	97	40%	7	8%	18	23%
Acompañante de motocicleta	14	5	19	8%	8	6	14	7%	12	8	20	8%	1	5%	6	43%
Peatones	29	79	108	45%	17	63	80	42%	23	73	96	40%	-12	-11%	16	20%
Otros Conductores	3	4	7	3%	0	2	2	1%	1	7	8	3%	1	14%	6	300%
Otros Pasajeros	1	2	3	1%	0	4	4	2%	3	3	6	2%	3	100%	2	50%
Ciclistas	0	12	12	5%	0	12	12	6%	1	14	15	6%	3	25%	3	25%
Vehículo unipersonal	0	0	0	0%	0	1	1	1%	0	0	0	0%	0	-	-1	-100,0%
Total	49	190	239	100%	31	161	192	100%	51	191	242	100%	3	1,3%	50	26,0%

Muertos en incidentes viales por fecha de fallecimiento - Semana del 13 de diciembre al 19 de diciembre

	F	M	Muertes	%
Motociclista	0	1	1	20,0%
Acompañante de motocicleta	0	1	1	20,0%
Peatones	1	1	2	40,0%
Otros Conductores	0	0	0	0,0%
Otros Pasajeros	1	0	1	20,0%
Ciclistas	0	0	0	0,0%
Vehículo unipersonal	0	0	0	0,0%
Total	2	3	5	100%

Detalle de las víctimas mortales registradas - Semana del 13 de diciembre al 19 de diciembre

Fecha Incidente	Hora Incidente	Fecha Muerte	Clase Incidente	Dirección Incidente	Sexo Occiso	Edad Occiso (Años)	Condición Occiso	Vehículo del occiso	Vehículo, objeto o persona implicado	Comuna
04/12/2021	11:30	13/12/2021	Atropello	CR 32 CL 71 B	F	81	Peatón		Automóvil	3
14/12/2021	14:50	14/12/2021	Volcamiento	CL 80 CR 45 - 48	F	53	Pasajero	Camioneta		3
17/12/2021	00:00	17/12/2021	Atropello	CL 58 CR 59	M	25 - 30	Peatón		Automóvil	10
19/12/2021	02:50	19/12/2021	Choque	CR 57 CL 54	M	35	Motociclista	Motocicleta	Campero	10
19/12/2021	20:03	19/12/2021	Choque	KM 36 + 700 Vía San Jerónimo Medellín	M	10	Acompañante de motocicleta	Motocicleta	Objeto Fijo	50

Heridos en incidentes viales - Acumulado al 19 de diciembre

	2019		2020		2021		Diferencia 2021 - 2019	Variación 2021-2019	Diferencia 2021 - 2020	Variación 2020-2021
	Heridos	%	Heridos	%	Heridos	%				
Motociclistas	18.239	59%	14.274	62%	17.631	61%	-608	-3%	3.357	24%
Pasajeros de motocicleta	4.900	16%	3.620	16%	4.670	16%	-230	-5%	1.050	29%
Peatones	4.093	13%	2.828	12%	3.499	12%	-594	-15%	671	24%
Otros Conductores	841	3%	542	2%	763	3%	-78	-9%	221	41%
Otros Pasajeros	1.944	6%	1.005	4%	1.476	5%	-468	-24%	471	47%
Ciclistas	731	2%	729	3%	709	2%	-22	-3%	-20	-3%
Total	30.748	100%	22.998	100%	28.748	100%	-2.000	-6,5%	5.750	25%

Incidentes viales - Acumulado año

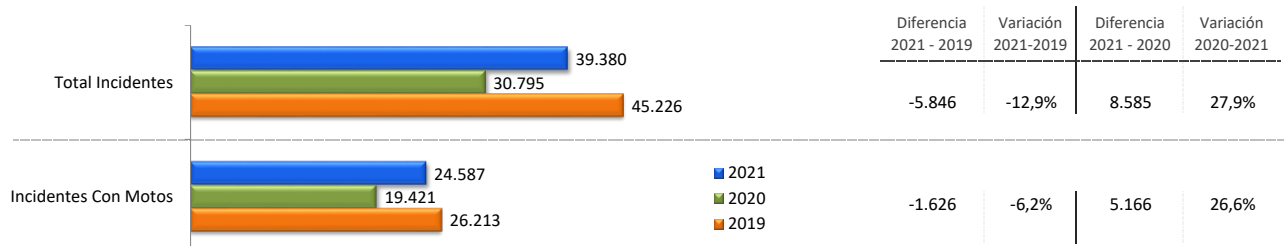



Participación de motocicletas en incidentes viales

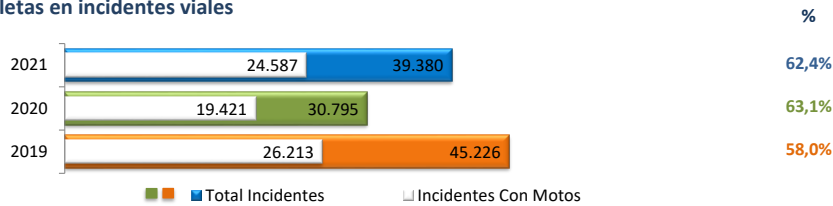

Tasas

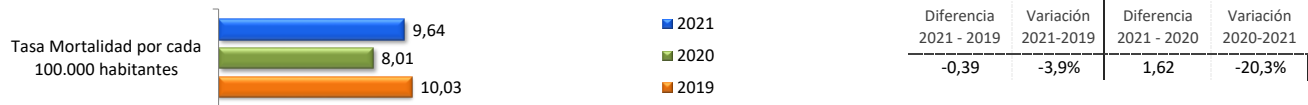

Observaciones:

Para el cálculo de las tasas, a partir del segundo semestre se utiliza el dato de población con corte a diciembre del año en curso, ya que las proyecciones de población proporcionadas por el DANE se encuentran establecidas de forma anual y no mensual. El dato de mortalidad corresponde a la información del último año corrido de acuerdo a la fecha de corte del informe. Población Medellín diciembre 2020: 2.533.424. Población Medellín diciembre 2021: 2.573.220.

Datos de interés - Acumulado al 19 de diciembre

- Cada **35** horas fallece una persona por incidente vial en Medellín
- Cada **18** minutos resulta lesionada una persona por incidente vial en Medellín
- 42** de los **96** son atropellados por (**43,8%**)
- 43** de los **97** colisionan contra objeto fijo (**44,3%**)
- Víctimas fatales hombres **191** (**78,9%**)
- Víctimas fatales mujeres **51** (**21,1%**)
- 50** de los **96** tenían más de 60 años (**52,1%**)
- 22** de los **97** eran jóvenes de menos de 26 años (**22,7%**)
- 12** de las **242** víctimas fatales eran menores de edad (**5%**)

(Actualizado el 20 de Diciembre de 2021)

